

KILAS BERITA

Bursa HK Berakhir Turun 1.3 Persen; HSBC Melorot

Hong Kong, 18/05/12 (Reuters) - Saham Hong Kong mengalami kerugian ketiga kali beruntun pada hari Jumat, turun untuk minggu kedua berturut-turut karena meningkatnya ketidakstabilan politik di Eropa yang menyeret turun saham sektor keuangan dan data ekonomi AS dibawah perkiraan yang rilis hari kami meningkat aksi penghindaran risiko.

Indeks Hang Seng berakhir turun 1,3 persen pada level 18,951.85. China Enterprises Index dari saham-saham China yang terdaftar di Hong Kong berakhir turun 1,3 persen di 9,577.2. Minggu ini, masing-masing kehilangan 5,1 dan 5,6 persen.

Indeks Hang Seng ditutup mendekati level tertinggi hari itu, memantul dari support grafik yang terlihat di 18,575 - 18,627, yang merupakan support kuat di bulan Desember lalu. Index tersebut kini telah terkoreksi lebih dari 50 persen kenaikannya dari posisi terendah bulan Oktober sampai tertinggi bulan Februari, naik hampir 2,8 persen pada 2012.

HSBC Holdings, bank terbesar di Eropa, jatuh 3,1 persen di HK\$63,75, penutupan terendah sejak 19 Januari dan merosot di bawah moving average 200-hari yang saat ini di sekitar HK\$65,64, untuk pertama kalinya dalam satu bulan.

Pengembang China tertekan setelah data Jumat menunjukkan harga rumah di China turun untuk bulan kedua di periode April dari tahun sebelumnya, trend ini akan terus berlanjut jika pemerintah mempertahankan upaya untuk mengetatkan ke apa yang disebut dengan "tingkat yang wajar" untuk meredakan kesenjangan sosial.

Pada Kamis malam, kementerian perumahan China mengatakan akan tetap berpegang pada pendiriannya untuk membatasi permintaan properti spekulatif sementara mendukung pembelian penggunaan rumah, meredupkan harapan relaksasi kebijakan meskipun ada sinyal pertumbuhan ekonomi yang melambat.

Kedepan, data Flash PMI China untuk periode Mei yang dirilis oleh HSBC, survey awal dari data aktivitas manufaktur di ekonomi terbesar kedua dunia tersebut dijadualkan akan dikeluarkan pada 24 Mei mendatang.

Bursa Jepang Catat Penurunan Terpanjang Sejak 2011

Tokyo, 18/05/12 (Bloomberg) – Saham-saham Jepang jatuh, dengan Indeks Topix menandai kerugian mingguan terpanjang sejak serangan gedung WTC (AS) 11 September 2001, dengan saham-saham eksportir sebagian besar menurun setelah Data ekonomi AS berada dibawah perkiraan dan peringkat dari 16 bank Spanyol dipangkas sehingga memicu kekhawatiran semakin mendalamnya krisis utang Eropa.

Indeks Topix turun 2,9 persen ke 725,54 pada penutupan perdagangan pukul 3 sore di Tokyo, mencatat kerugian harian terbesar sejak 5 Agustus. Indeks itu turun 4,3 persen selama minggu ini, dan menandai penurunan 7 minggu beruntun (kedua kali di 1977, kemudian di 2001 dan 1995).

Indeks Nikkei 225 Stock Average kehilangan 3 persen di 8,611.31, penurunan satu hari terbesar sejak 5 Agustus. Indeks itu turun 3,8 persen pada minggu ini. Volume perdagangan 21 persen di atas rata-rata 30-hari.

Kejatuhan saham-saham menambah tekanan kepada Bank of Japan untuk meluncurkan stimulus moneter lebih lanjut guna membantu pemulihan ekonomi negara itu dari bencana alam dan nuklir tahun lalu. Bank sentral, yang menambah program pembelian asset sebanyak dua kali tahun ini dan menargetkan inflasi sebesar 1 persen, dijadwalkan untuk melakukan pertemuan kebijakan pada 23 Mei mendatang.

Banco Santander SA adalah di antara dari 16 bank Spanyol yang mendapatkan penurunan peringkat kredit oleh Moody's, dengan menggarisbawahi pelemahan ekonomi dan ketegangan pemasangan anggaran pemerintah di negara itu. Sementara, peringkat kredit Yunani diturunkan satu tingkat oleh Fitch Ratings pada keprihatinan bahwa negara itu tidak akan dapat mengumpulkan dukungan politik yang dibutuhkan untuk mempertahankan keanggotaannya di kawasan euro.

Saham-saham perbankan jatuh. dengan Mizuho Financial Group turun 3,4 persen ke 115 yen. Mitsubishi UFJ Financial Group Inc, pemberi pinjaman terbesar di Jepang, turun 3,4 persen menjadi 339 yen.

Kecewaan IPO Facebook tekan saham-saham AS untuk hari ke-6

New York, 18/05/12 (Bloomberg) – Saham-saham AS turun untuk hari keenam, kemerosotan terpanjang sejak November bagi Indeks Standard & Poor 500, akibat rekor penawaran umum Facebook (FB) Inc gagal meningkatkan kepercayaan di dalam bursa yang digoncang oleh krisis utang Eropa.

Facebook naik 0,6 persen, memangkas reli 18 persen. Penjamin Emisi Efek (*underwriter*) membeli saham agar tidak jatuh di bawah harga IPO, sejumlah pakar saham mengatakan. Penentuan harga transaksi pertama memerlukan setengah jam lebih lama dari *forecast* Nasdaq OMX Group Inc. Zynga Inc (ZNGA) anjlok 13 persen ke rekor terendah setelah pemutus sirkuit volatilitas meminta untuk menghentikan dua perdagangan yang berlangsung setidaknya 10 kali lebih lama dari biasanya.

S&P 500 merosot 0,7 persen menjadi 1,295.22 pada 4 pm waktu New York dan telah turun 4,6 persen dalam enam hari. Indeks Dow Jones Industrial Average turun 73,11 poin atau 0,6 persen, ke 12,369.38 hari ini. Nasdaq Composite Index tergelincir 1,2 persen menjadi 2,778.79. Sekitar 8,9 miliar saham berpindah tangan di bursa AS, terbesar sejak 16 Desember.

Saham-saham jatuh pada minggu ketiga dalam rangkaian penurunan terpanjang sejak Agustus. Menteri Keuangan Jerman Wolfgang Schaeuble mengatakan gejala di pasar keuangan akibat krisis di Eropa dapat berlangsung dua tahun lagi, karena para pemimpin Group of Eight siap untuk membahas (krisis) Yunani dan dampaknya terhadap ekonomi global.

Lebih dari \$1 triliun dihapus dari nilai pasar AS bulan ini di tengah kekhawatiran tentang krisis utang Eropa karena Brazil dan Rusia memasuki *bear market*. Nasdaq Composite Index melanjutkan penurunan dari puncak tahun ini di bulan Maret menjadi 11 persen. Koreksi diperkirakan turun minimal 10 persen. S&P 500 turun 8,7 persen dari tinggi hampir empat tahun pada bulan April 2012 dan memangkas *gain*-nya menjadi 3 persen.

"Investor masih cukup prihatin Eropa," kata John Carey, yang membantu mengelola sekitar \$220 miliar pada Pioneer Investment di Boston, dalam sebuah wawancara telepon.

ULASAN TEKNIKAL

Senin, 21 Mei 2012

HKK50/HKK5U

	OPEN	HIGH	LOW	CLOSE	+/- \$	VOL
HSIK2	18656	18850	18448	18813	-192	119327
HSI	18787.00	18985.43	18622.31	18951.85	-249.08	8175.92

Top 4 Company	Price	Change	Vol (K)
BANK OF CHINA	2.880	0.040	549,134
ICBC	4.680	0.040	430,316
CCB	5.260	0.080	429,418
SINOPEC CORP	7.260	0.080	113,542

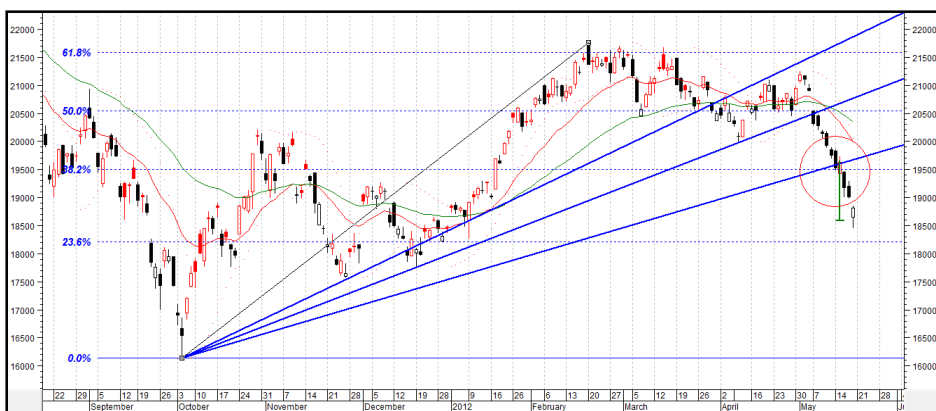

INDICATOR	VALUE
STOCH (14)	↑ 6.15
RSI (14)	↓ 26.10
MACD (9)	↓ -412.65
PAR SAR (9)	↓ 20052.67
EMA (20)	↓ 19989.78
EMA (50)	↓ 20345.29

RANGE	18700 – 19200	
	Support	Resistance
1	18500	19500
2	18250	19700

PIVOT	18704	
	Support	Resistance
1	18557	18959
2	18302	19106

Short	Medium	Long
Bearish	Neutral	Bearish

Setelah dilakukan penarikan Fibonacci Fan (yang metode penggunaannya hampir mirip dengan Fibonacci Retracement), sejak indeks menembus skala 61.8% (tanda lingkaran di atas) umumnya mengonfirmasi sinyal bahwa *bearish* akan semakin kuat. Kondisi ini telah direalisasikan pada minggu lalu yg mana indeks telah melampaui level 19000. Target berikutnya diperkirakan 18250-an (skala 23.6% Fib Ret.)

JPK50/JPK5U

	OPEN	HIGH	LOW	CLOSE	+/- \$	VOL
SN1M2	8705	8720	8585	8605	-5	170250
SNI	8727.58	8735.54	8588.16	8611.31	-265.28	--

Top 4 Company (2/5)	Price	Change	Vol (K)
Mitsubishi UFJ Financial Group Inc	338.00	-13.00	69,630,100
Mizuho Financial Group Inc	115.00	-4.00	68,781,300
Nomura Holdings Inc	269.00	-15.00	53,589,400
Nippon Steel Corp	180.00	-6.00	50,547,000

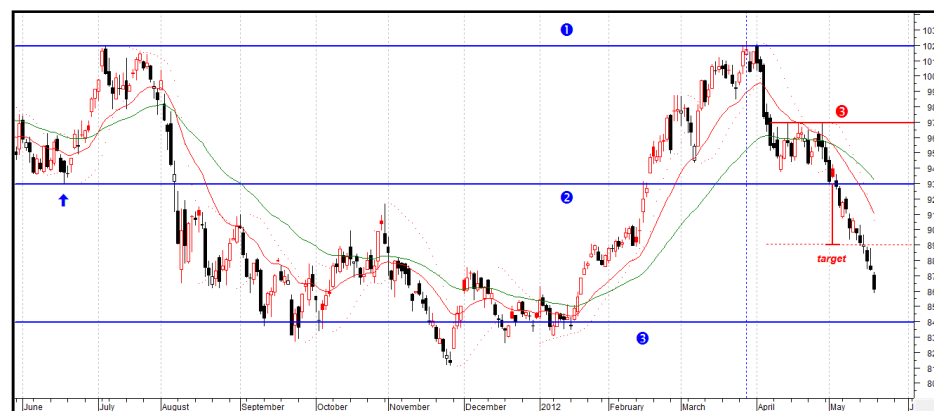

INDICATOR	VALUE
STOCH (14)	↓ 2.78
RSI (14)	↓ 19.42
MACD (9)	↓ -219.54
PAR SAR (9)	↓ 9059.39
EMA (20)	↓ 9104.57
EMA (50)	↓ 9324.49

RANGE	8500 – 8700	
	Support	Resistance
1	8450	8900
2	8350	9000

PIVOT	8636.66	
	Support	Resistance
1	8553	8688
2	8501	8771

Short	Medium	Long
Bearish	Neutral	Bearish

Market trend untuk Nikkei adalah *bearish*, memungkinkan akan terjadi koreksi lebih lanjut dalam mengawali minggu ini. Sejumlah target telah berhasil dilewati dan belum menunjukkan tanda-tanda adanya *recovery* atau *rebound*. Indeks kemungkinan berkesempatan untuk tes support terdekat di *trendline* 3, yaitu support hasil proyeksi antara *trendline* 1 dan 2, dengan target pemantulan di 8900-an.

DATA MARKET GLOBAL

BURSA INTERNASIONAL, MATA UANG, KOMODITI & INDIKATOR EKONOMI

Symbol	Price	Change
DJIA	12369.38	-73.11
NASDAQ	2778.79	-34.90
S & P 500	1295.22	-9.64
FTSE	5267.62	-70.76
SHICOM	2344.52	-34.37
KOSPI	1782.46	-62.78
IHSG	--	--
EUR	1.2782	0.0097
JPY	79.01	-0.3100
RP	9235	0.00
YUAN	6.3289	0.0030
NYMEX OIL	91.48	-1.08

Date	Loc	Description	Fcst	Prev	Act
21/5	JPN	All Industrial Activity m/m	-0.1%	-0.1%	--
	CHN	CB Leading Index m/m	--	0.8%	--
22/5	US	Existing Home Sales	4.60M	4.48M	--
	US	Richmond Manufacturing Index	11	14	--
	US	USD Existing Home Sales (MoM) (APR)	3.1%	-2.6%	--
23/5	JPN	JPY Bank of Japan Rate Decision (MAY 23) (MAY 23)	0.10%	0.1%	--
	US	USD House Price Index (MoM) (MAR)	0.3%	0.3%	--
	US	USD House Price Purchase Index (QoQ) (1Q)	--	0.1%	--
	US	USD New Home Sales (APR)	335K	328K	--
24/5	CHN	CNY HSBC Flash China Manufacturing PMI (MAY)	--	49.3	--
	JPN	JPY Bank of Japan Monthly Economic Report	--	--	--
	US	USD Durable Goods Orders (APR)	0.5%	-4.2%	--

DJIA

NASDAQ

S & P 500

China Composite

Crude Oil Futures

