

Regional Market News

SENIN, 6 SEPTEMBER 2010

HONG KONG NEWS

Hang Seng Berakhir Positif; Ping An Jadi Best Performing Bluechips

Hong Kong (DJ Newswires, 3 September 2010) – Kenaikan Wallstreet (kamis) mendorong aksi beli hingga membuat index Hang Seng ditutup pada teritori positif pada perdagangan akhir pekan (Jumat); gain market dipimpin oleh Ping An yang menjadi salah satu best performing bluechips pada pekan ini, dan developer properti setelah para investor mulai kembali optimis terhadap outlook ekonomi global.

Bluechips index Hang Seng ditutup dengan kenaikan sebesar 102.58 poin atau 0.5% di level 2097.50 dengan total volume transaksi yang naik dari HK\$66.13 milyar menjadi HK\$72.65 milyar. Index acuan tersebut gain 1.8% pekan ini.

Analisis pasar memperkirakan bahwa market masih bisa berpotensi untuk catat gain lanjutan di beberapa sesi mendatang. Meskipun demikian perdagangan juga di hantui oleh kehati-hatian jelang rilis data non-farm payrolls di AS pada Jumat waktu setempat, dan data tersebut kemungkinan akan mempengaruhi kinerja index untuk pekan depan.

"Indeks telah mengalami kenaikan di atas resistance pada level 20900 dimana hal ini merupakan signal positif untuk bursa", ujar Linus Yip, ahli strategi dari First Shanghai Securities. Tapi Yip mengatakan bahwa masih terlalu dini untuk mengatakan apakah rebound tersebut akan berlanjut seiring dengan kurangnya katalis baru untuk mendorong kenaikan lebih besar. Indeks Hangseng diperkirakan akan bergerak dalam kisaran 20500-21500 untuk beberapa sesi mendatang.

Developer property mengalami kenaikan atas hasil positif dari data AS dengan Sino Land naik sebesar 3.2% pada level HK\$14.05, Wharf Holdings naik sebesar 2% pada level HK\$43.15 sedangkan Henderson Land naik sebesar 1.1% pada level HK\$47.65.

TOKYO NEWS

Indikator Ekonomi Lanjutan AS Dorong Kenaikan Nikkei Diakhir Pekan

Tokyo (3 September 2010) – Nikkei average Jepang merangkak naik 0.6% pada perdagangan Jumat pasca rilis data ekonomi AS yang menggembirakan dan meyakinkan investor terhadap kondisi laju pemulihan pertumbuhan ekonomi Amerika dan memicu aksi short covering.

Tetapi gain market tertahan oleh kehati-hatian menjelang keluarnya data non-farm payrolls untuk bulan Agustus yang akan di rilis pada hari Jumat waktu AS (nanti malam), dan bersamaan dengan kekhawatiran apakah sinyal penguatan ekonomi yang muncul baru-baru adalah pemulihan yang sebenarnya atau tidak.

Nikkei 225 berakhir naik 51.29 poin ke posisi 9114.13. naik 1.4% pada pekan ini, merupakan gain mingguan terbesar sejak dua bulan terakhir. Canon Inc. gain 1.3%, Toyota Motor Corp menguat 2.1%, Inpex naik 2.5% dan Sumitomo Metal Mining Co melonjak 3.2%.

Saham memperpanjang keuntungan dari awal pembukaan dimana investor cukup gembira terhadap hasil positif yang dirilis oleh AS hari Kamis, termasuk retail sales dan pending home sales yang hasilnya di atas ekspektasi.

"Perubahan sentimen pasar sejauh ini tidak besar, hanya dari sentimen penurunan ke arah flat", ujar Hiroyuki Fukunaga, CEO dari Investrust. "Jika dollar mengalami kenaikan yang diiringi oleh kondisi data pekerja AS, maka mungkin untuk sementara situasi krisis seperti yang kita lihat beberapa saat lalu mulai memudar". Nikkei diperkirakan akan bergerak dalam kisaran 8750-9250 minggu depan.

MARKET DATA

SYMBOL	OPEN	HIGH	LOW	CLOSE	+/- \$	VOLUME
HSIU0	20830	21000	20783	20989	+157	↓ 55448
HSI	20918.81	21028.66	20860.89	20971.50	+102.58	↓ 12671.59
SN1U0	9090	9265	9045	9200	+150	↓ 106310
SNI	9097.59	9141.09	9050	9114.13	+51.29	-

STOCK MOST ACTIVES

HANG SENG INDEX				NIKKEI 225 INDEX			
Company	Price	Change	Turn (K)	Company	Price	Change	Vol (K)
PING AN	66.100	3.600	13,081,258	TOSHIBA CORP	388.00	4.00	49,805,000
CHINA LIFE	30.300	0.000	2,897,336	MIZUHO FG	131.00	0.00	47,035,500
CHINA MOBILE	79.750	1.300	1,753,698	MITSUBISHI UFJ	403.00	3.00	41,777,200
HSBC HOLDINGS	77.950	0.100	995,279	HITACHI LTD	350.00	-3.00	36,484,000

US NEWS

Wall Street Melonjak Didorong Data Pekerjaan

New York (Antara News, 3 September 2010) – New York (ANTARA News) - Saham Amerika Serikat melonjak pada Jumat waktu setempat, setelah laporan data pekerjaan yang banyak diantisipasi mengangkat harapan bahwa pemulihan ekonomi Amerika berada di jalur yang benar.

Dow Jones Industrial Average melompat 127,83 poin atau 1.24% yang berakhir pada 10.447,93 memperpanjang keuntungan sejak Senin pada kebanyakan data ekonomi positif. Indikator lebih luas, indeks S&P 500 meningkat 14,41 poin atau 1.32% menjadi 1.104,51 poin sedangkan indeks komposit teknologi Nasdaq naik 33,74 poin atau 1.53% ke 2.233,75.

"Rally" menutup perdagangan mingguan pada ketiga indeks dengan keuntungan yang kuat, mengakhiri penurunan tiga minggu berturut-turut. "Ini adalah semua tentang data pengangguran yang keluar lebih baik dari yang diperkirakan," kata Peter Cardillo, seorang analis di Avalon Partners.

Dalam laporan yang dipantau erat, departemen tenaga kerja, Jumat mengatakan, bahwa perekonomian kehilangan 54.000 pekerjaan bulan lalu, sebuah angka yang lebih baik daripada kehilangan 120.000 pekerjaan yang diperkirakan para ekonom, karena tingkat pengangguran naik menjadi 9,6 persen, yang tingkat tertinggi sejak Mei. Namun, sektor swasta menciptakan 67.000 pekerjaan jauh lebih baik dari diperkirakan.

"Didukung komentar Ben Bernanke (ketua Federal Reserve) minggu lalu dan data ekonomi baru-baru ini, laporan ini menambah dugaan pemulihan lambat dan hangat-hangat kuku, tapi sedang berlangsung," kata Jason Schenker, presiden Prestige Economics. "Tidak besar, tetapi dapat memberikan beberapa dorongan ke pasar keuangan sejak laporan lebih baik dari yang diperkirakan," katanya.

Pada Kamis, Wall Street membuat keuntungan moderat didukung laporan data positif pekerjaan dan perumahan, memperpanjang boom hari sebelumnya pada semua indeks karena pedagang menghela napas lega setelah data manufaktur yang kuat.

Di antara saham dalam fokus, perusahaan minyak milik negara Brasil, Petrobras, sahamnya melonjak 3,83 persen menyusul pengumuman bahwa pihaknya bisa menghimpun dana sebanyak 64 milia dolar untuk membantu membiayai proyek-proyek eksplorasi baru.

MARKET CHART

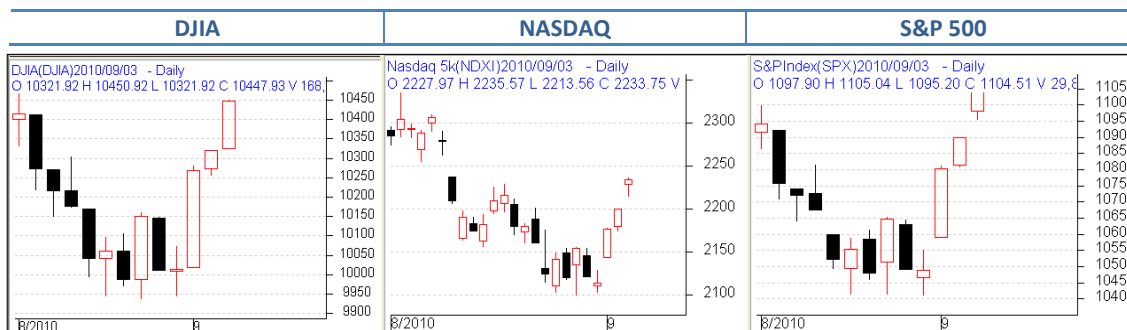

INTERNATIONAL MARKET & ECONOMIC INDICATOR

SYMBOL	PRICE	CHANGE
DJIA	10447.93	+127.83
NASDAQ	2233.75	+33.74
S&P 500	1104.51	+14.50
FTSE	5428.15	+57.11
SHICOM	2655.39	-0.38
KOSPI	1780.02	+4.29
IHSG	3160.78	+38.63
JPY	84.3110	+0.0362
HKD	7.7708	-0.0019
YUAN	6.8034	-0.0042
RP	9003.75	-8.75
NYMEX OIL	74.60	-0.42

Date	Loc	Description	Fcst	Prev	Act
3/9	JPN	Capital Spending q/y	-6.6%	-11.5%	-1.7%
	US	Non-Farm Employment Change	-101%	-54%	-54K
	US	Unemployment Rate	9.6%	9.5%	-9.6%
	US	Average Hourly Earnings	0.1%	0.2%	0.3%
	US	ISM Non-Manufacturing PMI	53.6	54.3	51.3
6/9	JPN	Monetary Policy Statement	--	--	--
	JPN	Overnight Call Rate	0.1%	0.1%	--
7/9	JPN	Leading Indicators	98.3%	99.0%	--
	JPN	BOJ Press Conference	--	--	--
	JPN	Core Machinery Orders m/m	2.0%	1.6%	--
	JPN	Bank Lending y/y		1.8%	--
	JPN	Current Account	1.38T	1.36T	--

Market Analysis

SENIN, 6 SEPTEMBER 2010

HANG SENG INDEX



INDICATOR	VALUE
STOCH (14)	↑ 26.70
RSI (14)	↑ 54.22
MACD (9)	↑ -54.77
PAR SAR (9)	↑ 20235
EMA (20)	↑ 20806
EMA (50)	↑ 20747

RANGE	20900 – 21300	
	Support	Resistance
1	20700	21450
2	20500	21650

Short	Medium	Long
Neutral	Bearish	Bullish

S2	S1	Pivot Point	R1	R2
20707	20848	20924	21065	21141

* Pada akhirnya pekan lalu indeks ditutup pada teritori positif setelah menembus kembali trendline 2 (down-channel line), mengindikasikan kondisi market yang mendapatkan dorongan cukup signifikan.

* Pada pekan ini ada beberapa kemungkinan pergerakan yang akan terjadi, antara lain harga bergerak sideways dengan trendline 2 sebagai track-nya. Kendati akan muncul penguatan, kemungkinan akan tertahan pada level resisten 21000. Selanjutnya berpeluang bullish kontinu, tercermin pola rebound dan level penutupan yang eksis di atas indikator moving average.

Fibonacci Retracement	Value
0.0%	22418
23.6%	21593
38.2%	21083
50.0%	20670
61.8%	20257
100.0%	18922

NIKKEI 225 INDEX



INDICATOR	VALUE
STOCH (14)	↑ 58.21
RSI (14)	↑ 50.35
MACD (9)	↑ -105.21
PAR SAR (9)	↓ 8730
EMA (20)	↓ 9056
EMA (50)	↓ 9255

RANGE	9150 – 9400	
	Support	Resistance
1	9000	9600
2	8800	9750

Short	Medium	Long
Bearish	Bearish	Bullish

S2	S1	Pivot Point	R1	R2
8950	9075	9170	9295	9390

* Pada pekan lalu indeks Nikkei 225 cenderung bergerak sideways namun cenderung ke arah negatif dengan kategori pelemahan yang minim, terlihat bahwa market memang kekurangan momentum untuk menopang harga lebih tinggi.

* Hal tersebut juga ditandai dengan pergerakan hampir dalam sebulan terakhir yang berada di bawah indikator EMA 20 dan EMA 50, sehingga dapat menjadi resisten yang akan menahan potensi gain market sewaktu-waktu muncul.

Fibonacci Retracement	Value
0.0%	11385
23.6%	10336
38.2%	9687
50.0%	9163
61.8%	8638
100.0%	6940